



ဝမ်းဇေး

အိမ်ဆောက်ပစ္စည်းအမျိုးမျိုး နှင့် ခက်ပစ္စည်းအမျိုးမျိုးရောင်းဝယ်ရေး

သွယ်ဆိုင်၊ အထပ်အား၊ တော်စီကား၊ ချိန်းလိပ်၊ သံကော၊ ကွန်ပိုစစ်၊ ကျောက်ပြား၊ ကြွေပြား၊ တံခါး၊ မျက်နှာကျက်၊ စက်ပစ္စည်းအမျိုးမျိုး ရရှိနိုင်ပါသည်။

အမှတ်(၂၀၉)၊ မိန်ပန်းမြိုင်လမ်း၊ (၇)ရပ်ကွက်၊ မီးခွက်ဈေးနှင့်ကမ္ဘောဇဘဏ်အနီး၊ လှိုင်သာယာမြို့နယ်။

Ph: 09 761085589, 09 762079893

ပစ္စည်းအမည် - U D

နေ့စွဲ - ၂၄ - ၈ - ၂၀၂၄

ပစ္စည်းအမျိုးအမည်	အရေအတွက်	နှုန်း	သင့်ငွေ
Comm ကျောက်ဖြား	၄	၃၀၀၀	၁၂၀၀၀
C-Channel 13'	၇		၅၅၀၀
black screw	၇၀၀	၅၀၀	၅၀၀၀
စက္ကူအိမ်	၁		၃၀၀၀
၄" ကျောက်ဖြား	၃		၂၄၀၀

ပစ္စည်းအမျိုးအမည်ကို ကျေးဇူးအတုတင်ဖို့ပါသည်။

Sign

စုစုပေါင်း 15990

စရံငွေ

ကျန်ငွေ



ဝမ်းဇေး

အိမ်ဆောက်ပစ္စည်းအမျိုးမျိုး နှင့် ခက်ပစ္စည်းအမျိုးမျိုးရောင်းဝယ်ရေး

နိုင်ငံအထပ်သား၊ ဇော်စိကား၊ ချိန်းလိပ်၊ သံကော၊ ကွန်ပိုစစ်၊ ကျောက်ပြား၊ ကြေးပြား၊ တံခါး၊ မျက်နှာတူက်၊ စက်ပစ္စည်းအမျိုးမျိုး ရရှိနိုင်ပါသည်။

အမှတ်(၂၈၉)၊ စိန်ပန်းမြိုင်လမ်း၊ (၇)ရပ်ကွက်၊ မီးခွက်ဈေးနှင့် ကမ္ဘော့ဘောက်အနီး၊ လှိုင်သာယာမြို့နယ်။

Ph: 09 761085589, 09 762079893

အမည် -----
ပိတ်စာ -----

နေ့စွဲ - ၂၄. ၈. ၂၄

ပစ္စည်းအမျိုးအမည်	အရေအတွက်	နှုန်း	သင့်ငွေ
ကမ္ဘော့	1		၇၃၀၀

အားပေးမှုကို တျေးလှူအထူးတင်ရှိပါသည်။

Sign

စုစုပေါင်း ၇၃၀၀
 ဝန်ငွေ
 ကျန်ငွေ

သွင်းရက်စာတမ်း

အလုပ်မြို့၊ H ဘဏ်၊ I ဘဏ်၊ U ဘဏ်၊ ဟိုလိုနှင့်လျှပ်စစ်ပစ္စည်းအရောင်းဆိုင်
အမှတ် (၄၀၅)၊ ဆင်ဖြူရှင်လမ်း၊ (၉)ရပ်ကွက်၊ လှိုင်သာယာ။

☎ : 09-255 255 020, 09-255 255 010, 09-420 4040 90(K-pay/Wave acc)

ခမည် ----- နေ့စွဲ 26. 8. 24
 နံရပ် -----

စဉ်	ပစ္စည်းအမျိုးအစား	ဦးရေ	နှုန်း	သင့်ငွေ
၀	1" ထောင့်	1 B		12000
၂				
၃	ပတ်စပို့	4. ၂၈	2000	8000
၄				
၅	ထောက်ခံ	1	၂၀၀	200
၆				
၇	ပတ်စပို့	2	800	1600
၈				23600
၉				
၁၀				
၁၁				
၁၂				
၁၃				
၁၄				
၁၅				

* ဝယ်ယူအားဝေးမှုကိုကျေးဇူးတင်ပါသည်။ *

06073

စုစုပေါင်းကျသင့်ငွေ
 စရန်ငွေ
 ကျန်ငွေ

လက်မှတ် -----



BU Building Repair

48 members



11:46 AM



KAKO UD က မျက်နှာကြပ် ကွာကျပါတယ်။

11:47 AM

Ko Aung Ko Oo GA Building

Mya Kay Khaing

Dear Team, MAC BU မှ ရေးဖော်...

နေ့လည်ပိုင်း၌မောင်မောင်မြင့်အဖွဲ့အားစေလွှတ်ပြီးဖြစ်။

4:43 PM

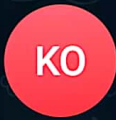

KO

Ko Mg Mg Htwe UMG

Ko Aung Ko Oo GA Building

နေ့လည်ပိုင်း၌မောင်မောင်မြင့်အဖွဲ့...

Thanks.

7:07 PM



Message



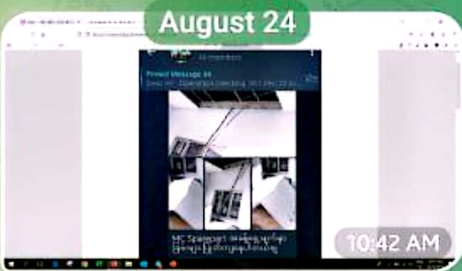

မျက်နှာကျက် အပေါက်ကနေ Warehouse ထဲ သွားလို့ရလား။ စစ်ဆေးပါ။ ဘယ်တော့ ပြင်မှာလဲ။ ပြင်တဲ့အခါ BU မှ တာဝန်ရှိသူမှ အစအဆုံး စောင့်ကြည့် ကြီးကြပ်ပါ။



10:44 AM

Sis Thae Nu Wai HR

Ko Aye Min Htoon VCM မျက်နှာကျက် အပေါက်ကနေ Wareh... မျက်နှာကျက်အပေါက်ကနေ Warehouseထဲသွားလို့ရပါတယ် ဆရာ စစ်ဆေးပြီးပါပြီ နောက် တစ်ပတ်ထဲ Budgetရတာနဲ့ ပြင်ဆင်မှုစပြီးလုပ်ပါမယ်ဆရာ



10:52 AM

Ko Aye Min Htoon VCM

Sis Thae Nu Wai HR မျက်နှာကျက်အပေါက်ကနေ Wareh... Urgent ပြင်ရမှာ။



11:00 AM

Budget က တစ်သိန်းဘဲ မဟုတ်လား။ BU မှာ budget မရှိဖူးလား။

11:00 AM

Sis Thae Nu Wai HR

မျက်နှာကျက်အပေါက်ကနေ Wareh... ဘယ်နေ့က ဖြစ်တာလဲ။



11:03 AM

Sis Thae Nu Wai HR

Ko Aye Min Htoon VCM ဘယ်နေ့က ဖြစ်တာလဲ။ ဒီနေ့ Urgent GAနဲ့ချိတ်ဆက်ပြင် လိုက်ပါမယ်ဆရာ



11:07 AM









