



CASH CLAIM FORM

Date : 6.1.2025

BU/BR/Division : MLM DR



Mawlamyaing Branch
No.93, Zay Kyo Quarter, Mawlamyaing Tsp, Mon State.Mawlamyaing
Tel :
Fax:

PAYMENT VOUCHER

Voucher No. : MLM-PV-2025-01-0005

Cashier :

Voucher Date : 2025-01-07

To :

Currency : MMK

Applicant Adm. Manager GM

No	Description	Purpose	Subtotal
1	PAYMENT FOR FUEL CHG MMK - 30,000/-, GATE PASS CHG MMK - 3200/-, TOTAL MMK - 33200/-	Admin - Car Fuel Expenses-MLM	30000.00
2	PAYMENT FOR FUEL CHG MMK - 30,000/-, GATE PASS CHG MMK - 3200/-, TOTAL MMK - 33200/-	Admin - Employee Transportation & Ferry Charges-MLM	3200.00

Total 33,200.00

Total in Words : _____

Note : PAYMENT FOR FUEL CHG MMK - 30,000/-, GATE PASS CHG MMK - 3200/-, TOTAL MMK - 33200/-

Date : _____ Name/NRC No : Thuya Mae Hlaing Signature : [Signature]

Requester

Mgr/DH

Finance & Account

GM/AGM/COO

CMC/CEO/Chairwoman

Thuya Mae Hlaing, Myo Hlike Aung, Hnin Pawnt Wai, Myo Hlike Aung

04-CFD-CAS-FRM-005-03

JS

[Signature]

Please Scan QR Code (Or) Type

1075 0755 4592 0430

Max Energy (Mawlamyine)

H-67-20250105-1043

05/01/2025 1:16:29 PM

9G/2555

Pump 2

: "09891755174"



Li
N/PW

Type	Price x Liter		Amount
9m Diesel	3310 x 9.0630	MMK	30,000
Total (Inclusive Tax)		MMK	30,000

Thank You. Please come again.
Have a safe journey.

[Handwritten signature]

[Handwritten signature]
ကရီးဒစ်

JAN 2025

(သာယာကုန်း ဘဏ်ကုန်သွယ်ရေး ကုမ္ပဏီ)
မော်လမြိုင်-မုဒုံ-သံဖြူဇရပ် လမ်းပိုင်း

11-12-2024

No 1112202404871

04:54:59 PM

9G/2555



[Handwritten signature]
HPW

[Handwritten signature]
HPW

SS : 3

t (Ton) : 0

Fee : 200

ကံသုလက်မှတ်

(၁၅)မိုင် (၂)ဖာလုံ

၂၀၀ ကျပ်

ကျပ်

စုစုပေါင်းသင့်ငွေ

= 300 ကျပ်

၈၁၃၃၄၅

ကောက်ခံသူ-----

[Handwritten signature]

(၁၀၀ ပတ်တန်း အိမ်ထောင်)

ဆောင်ရွက်ပေးရန်အတွက် တောင်းဆိုချက်

11-12-2024

No 1 123456789

18:30-20 PM

1912555

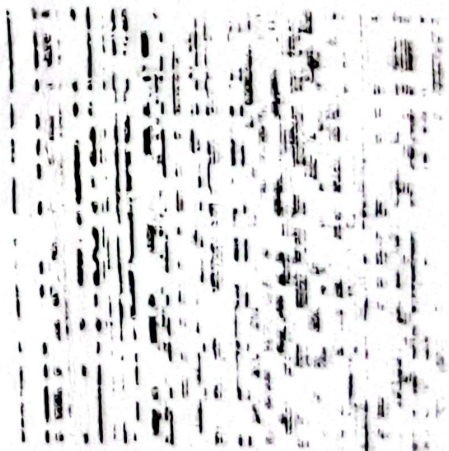

class

at (Ten)

and Fee

200

200

တောင်းဆိုချက်

[Handwritten signature]
[Handwritten signature]

[Handwritten signature]

(သာယာကုန်း တိုက်တံ)

မော်လမြိုင်-မုဒုံ-သံဖြူဇရပ် လမ်း

: 05-01-2025 No 1

: 05:19:00 PM

: 9G/2555

၁၅၅၅၅၅၅၅

[Handwritten signature]

class : 3

Weight (Ton) : 0

Initial Fee : 200

[Handwritten signature]

(၁၅)မိုင် (၂)မာလ

[Handwritten signature]

(သာယာကုန်း တိုးကိတ်)

မော်လမြိုင်-မှန်-သံဖြူရေရပ် လမ်းပိုင်း

: 05-01-2025 No 0501202504124

: 02:15:58 PM

No : 9G/2555

Class : 3

Weight (Ton) : 0

Total Fee : 200

Li HPW



[Handwritten signature]

(၁၅)မိုင် (၂)ယာလံ

မော်လမြိုင်မြို့နယ် ဝဠ်ပင်သာယာရေးအဖွဲ့

[Handwritten signature]

ခြားပြေစာ (၂၀၂၄ - ၂၀၂၅) ဘဏ္ဍာရေးနှစ်

05 JAN 2025

ရက်စွဲ

အမှတ်

[Handwritten signature]
HPW

ဥယ်/ယာဉ်လတ်

300

[Handwritten signature]

ကောက်ခံသူလက်မှတ်

၃၀၀ ကျပ်

ကျပ်

စုစုပေါင်းသင့်ငွေ

= 300 ကျပ်

၈13345

ကောက်ခံသူ

အမှတ် -
အကြီးအမှူးအဖွဲ့
ကြီးကြပ်ရေးအဖွဲ့
ပြောဆိုခြင်း

ယာဉ်ငယ် - ၃၀၀/-

HPW

အမှတ် -

.....

အမှတ်ခံသည့်ရက်စွဲ

5 JAN 2025

အမှတ်ခံသူလက်မှတ်

.....

38

ရွှင်း(စာသပြင်)တံတား - ယာဉ်ပြတ်သန့်ခွဲ

Truck(2)ထုံးထိုး၊ Double Cub, Pajero, Parado, Micro
s, Super Custom ခရီးသည်တင်ယာဉ်(လတ်)တိုင်းလတ်၊ လိုက်ထရပ်(သေး)

အမှတ် -----

ရက်စွဲ ----- 12.12.2024 -----

သင့်ငွေ

တားဂိတ်ကျသင့်ငွေ

တားဂိတ်ဖက်ကြေး(၁၀)ဆ၊ ()တန်သင့်ငွေ = ကျပ်

စုစုပေါင်းသင့်ငွေ = 300 ကျပ်

၇13345

ကောက်ခံသူ-----

အစား (မော်လမြိုင်) ယာဉ်ဖြတ်သန်းခ

မော်လမြိုင်ဂိတ်

[Handwritten signature]

ရက်စွဲ ၊

[Handwritten date]

အစား

[Handwritten signature]

ဂိတ်ကျသင့်ငွေ

= *[Handwritten amount]* ကျပ်

ဂိတ်အတန်ကြေး

() ဆ၊ () တန်

= *[Handwritten amount]* ကျပ်

[Handwritten numbers]

စုစုပေါင်းကျသင့်ငွေ

= *[Handwritten amount]* ကျပ်

လက်မှတ်

သား (မော်လမြိုင်) ယာဉ်ဖြတ်သန်းခ

မုတ္တမဂိတ်

ရက်စွဲ

[Handwritten signature]

DEC

အစား

[Handwritten signature]
HPW

၁၆
၁၀

ဂိတ်ကျသင့်ငွေ

=

[Handwritten signature] ကျပ်

ဂိတ်သော်ကြေး () ဆ၊ () တန်

=

ကျပ်

41415

စုစုပေါင်းကျသင့်ငွေ

=

ကျပ်

လက်မှတ်

