



people origin

GENERAL EXPENSE CLAIM FORM



Company Name: **MAC**

Department Name: **Administration**

No.	Date	Name	Description	Amount	Remark
1		Aung Thiha Myo	MAC, MOY များ documents စာရွက်စာတမ်း: အခမဲ့: များ: အများ MAC ဝယ်ယူမှု စာရွက်စာတမ်း ဝေခံ ငွေ အထောက်အကူ	20,000/-	အထောက်အကူ ပေးခြင်း အထောက်အကူ ပေးခြင်း အထောက်အကူ ပေးခြင်း အထောက်အကူ ပေးခြင်း
Total Amount				20,000/-	

Request by
Sign :

Name : **Aung Thiha Myo**
(Requester)

Approved by

Name : **Ma Swe Win**
(Department Head)

Checked by

Name : **Ma Pye Phyo Tin**
(Related FNA/Corp FNA)

Approved by

Name : **Ma Seind Tin**
(OM/AGM/GM/BOH)

Approved by

(ACOO/COO/MD/VCMD)

02-BCU-FNA-FRM-002-01



ဦးကြင်စိုး - ကိုနေဝင်းစိုး

ရွှေပြည်စိုး ကုန်စည်ပို့ဆောင်ရေး

ရန်ကုန် ↔ မန္တလေး ↔ လားရှိုး ↔ မုဆယ် ↔ ဖားကန့် ↔ ကလေး

ယ/၁၊ အောင်သပြေလမ်း၊ ဘုရင့်နောင်ပွဲရုံတန်း၊
မရမ်းကုန်းမြို့နယ်၊ ရန်ကုန်မြို့။
01-680409, 09-5066725
09-765066725, 09-443001396, 09-788508961
09-940911220

ကုန်ချတာဝန်ခံ
စွယ်တော်ကားကြီးဝန်း၊ မန္တလေးမြို့။
ဦးသန်းထိုက်စိုး- 09-250029063, 09-440297211

ကုန်လက်ခံငွေတောင်းဘောက်ချာ

No. ၇၆၊ ၇၂၊ ၇၅
01521

စဉ်	ကုန်ပစ္စည်းအမျိုးအမည်	ရေတွက်ပုံ	အရေအတွက်	နှုန်း	သင့်ငွေ
	ဒိန်		3		၇၀၀၀/-

ကုန်ပို့သူ.....	People Origin (ကုမ္ပဏီ)	စုစုပေါင်း	၇၀၀၀/-
ပို့ရန်ဌာန.....	People Origin (ကုမ္ပဏီ)	စရံငွေ	
.....	မရေတွက်ပေးပါ	ကျန်ငွေ	

❖ အထက်ပါကုန်ပစ္စည်းများမရောက်ပါက (၇)ရက်အတွင်း အကြောင်းကြားပါ။ ❖

လက်ခံသူ

ကားပိုင်ရှင်

Ooredoo
Ooredoo

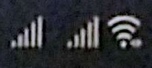

88% 1:15



MDY BTC Attendance R

12 members, 2 online



8:07 PM

February 17

Ko Htet Hlaing Win(MDy)
 Dear Ma Seint , Ko Nyan Win Phyo and H...
 Well noted and thanks Ako

7:09 AM ✓✓

You added Ma Mi Mi Zin



@Swe Shwe Pyi Soe ကားလာလို့
 ဒီနေ့ ထည့်ပေးလိုက်တယ်နော် ရန်
 ကုန်ကားဂတ်မှူးကိုလဲ ဖုန်းဆက်
 ထားပါတယ် အဖက်မှာပဲ ဈေး
 ညှိပေးပါလို့ သေချာမှာပေးလိုက်
 တယ်နော်

4:33 PM

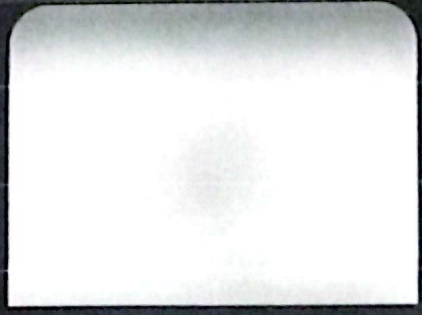

Message

